ANUL III, Nr. 600 EXEMPLARUL 500 LEI Joi 27 Februarie 1947

SPORTUL popular

Telefoane: Redacţia 4.07.48 Tipografia 4.84.48
Redacţia şi Ad-ţia
Domniţa Anastasia 6, Bucureşti

Taxa poştală plătită în numerar 160.538/1945
Cont Cec Nr. 7686

BIBLIOTECII UNIVERSITARE IAŞI

„MULŢUMIM DIN INIMA „SPORTULUI POPULAR"

PENTRU LUPTA DUSĂ IN APĂRAREA SANĂTĂŢII POPORULUI"

a declarat d. col. medic LEO[illegible]A ALEXIU rectorul A.N.E.F.-ului

Ziarul nostru duce de câteva zile o campanie pentru anularea deciziei ministeriale care reduce aproape la zero, orele de educaţie fizică în şcolile noastre secundare.

Succesul acestei lupte îl dovedesc telegramele de mulţumire primite din provincie, scrisorile cititorilor, telefoanele de felicitare şi de protest a acelora cari toţi sunt de acord cu noi întru apărarea sportului şi educaţiei fizice.

Am vrut să ne informăm la sursă şi să aflăm părerea autorizată a reprezentanţilor celei mai înalte instituţii de educaţie fizică din România.

Ne-am adresat Academiei Naţionale de Educaţie Fizică şi l-am rugat pe proaspătul rector al acestei instituţii, pe d. colonel medic Leonida Alexiu, să ne acorde un interview cu privire la problema ce ne preocupă.

D. rector ALEXIU ne-a primit cu multă căldură şi înainte să ştie ce dorim, a ţinut să ne declare aflând, că am venit din partea ziarului Sportul Popular:

„Mulţumim din inimă ziarului Sportul Popular pentru lupta dusă în apărarea sănătăţii poporului. Mulţumim nu din interese profesionale, ci fiindcă ne considerăm aici în acest institut în serviciul sănătăţii şi a igienei naţionale".

Fără introducere am adresat prima întrebare domnului rector Alexiu:

Ce crede ANEF-ul despre schimbarea intervenită în programul analitic al şcolilor secundare cu privire la educaţia fizică?

Răspuns: **VA DECLAR IN MOD CATEGORIC, CA NOI NU AM FOST CONSULTAŢI IN ACEASTA PROBLEMA DE MINISTERUL EDUCAŢIEI NAŢIONALE ŞI CA NE-AM GASIT IN FAŢA FAPTULUI IMPLINIT.**

Col. dr. Leonida Alexiu

Intrebare: *Ce aveţi de gând să întreprindeţi în această chestiune pentru restabilirea situaţiei?*

Răspuns: Consiliul nostru profesoral a întocmit un amplu memoriu cu toate datele problemei pe care îl vom supune d-lui ministru Ştefan Voitec (care ştim că este un susţinător al sportului cât de curând. In acest memoriu arătăm, că **din 1879, decând există această disciplină în programul Şcolilor româneşti, niciodată nu s'au acordat atât de puţine ore educaţiei fizice şi sportului.**

Voi avea în această legătură întrevederi cu d. Lascăr inspectorul general al educaţiei fizice din minister şi cu d. dr. Simian, directorul higienei din Ministerul Educaţiei Naţionale.

Intrebare: *Credeţi, că demersurile dvs. şi campania ziarului nostru vor avea succes?*

Răspuns: Sunt convins, că cererile noastre vor avea rezultatul pe care-l urmărim cu toţii. Cred însă, că partea leului o veţi avea dvs. în acest succes, întrucât cauza apărată de ziarul „Sportul Popular" este justă şi a găsit cel mai larg ecou.

Intrebare: *Ce utilitate vedeţi educaţiei fizice şcolare în aceste vremuri deosebit de grele?*

Răspuns: Educaţia fizică a tineretului în această epocă postbelică capătă o importanţă cu totul deosebită. Faţă de insuficienta alimentaţie şi proastă stare fizică a elevilor se produce negreşit fenomenul epuizării fiziologice printr'un efort intelectual necompensat printr'o fortificare şi recreaţie fizică.

Educaţia fizică nu este o dexteritate, ci un factor de prim ordin în educaţia individului. O educaţie unilaterală pur intelectuală, nu este o educaţie fiindcă neglijează baza sănătăţii: mişcarea şi fortificarea corpului şi duce negreşit la crearea unei generaţii sedentare, palide şi rahitice. Tinerii astfel educaţi devin nişte rataţi pentru viaţă! In acest fel se distruge pur şi simplu sănătatea naţiunii".

Efortul intelectual şi redresarea spirituală consumă oxigen de care este nevoe pentru eliminarea toxinelor produse de arderea cerebrală. Acest lucru nu este posibil decât prin sport şi educaţie fizică.

Intrebare: *Nu credeţi, că prin această reducere a orelor de educaţie fizică ANEF-ul devine aproape inutil de a mai fi?*

Răspuns: ANEF-ul nu este numai un institut pentru a scoate profesori de educaţie fizică slujbaşi de stat, ci este o instituţie care are ca program susţinerea ideilor de viaţă higienică şi de sănătate.

Cu aceste cuvinte ne-am despărţit de d. rector Alexiu, ca dela un camarad de arme cu care ne aflăm pe aceeaş baricadă a luptei pentru progresul sportului şi pentru redresarea sănătăţii poporului român.

(e. h.)

Clădirile Academiei Naţionale de Educaţie Fizică instituţie modernă fondată de Generalul Virgil Bădulescu, unică în această parte a Europei DAR PE CARE ULTIMA DECIZIE A MINISTERULUI EDUCAŢIEI NAŢIONALE O LOVEŞTE GRAV, TINZAND S'O DESFIINŢEZE!

Prietenul la nevoie se cunoaşte

Suferinţele comune din pustiitorul măcel iscat de nebunia hitleristă, căderea Germaniei cutropitoare apoi şi înverşunarea tuturor oamenilor în lupta muncii reconstructive şi de clădire a unei păci durabile au şoseluit firesc drumul înfrăţirei dintre popoarele iubitoare de progres prin şi pentru democraţie.

Că înfrăţirea popoarelor prin sensul aceloraşi aspiraţii de pace în libertate n'a fost o frază goală, — rostită exclusiv pentru sunetul frumos al vorbelor, — ci exprimă o realitate evidentă şi lesne verificabilă, s'a dovedit în nenumărate rânduri. Totodată, s'a constatat că sportul a fost unul din preţioasele instrumente în realizarea acelei înfrăţiri a popoarelor lumii.

Oamenii se înţeleg mai bine şi mai bine învaţă a se iubi trăind alături, într'un comun efort, în mijlocul naturii.

Deaceea, dovezi că întărirea prieteniei dintre popoarele democratice se înfăptueşte zi de zi temeinic au fost multe furnizate de sport.

Recent, acum două zile, o verigă nouă s'a adăugat la lanţul lung al dovezilor de până acum.

In ultima zi a campionatelor mondiale de hockey pe ghiaţă dela Praga, s'a anunţat că popoarele democrate ale Cehoslovaciei, într'un spirit larg de înţelegere şi prietenie, au hotărît ca începând din ziua de 25 Februarie, de eri adică, să colecteze pentru tineretul sportiv din ţările mai greu lovite de răsboiu. Alături de Austria şi Polonia, — şi ţara noastră.

Poporul Cehoslovaciei, — acel brav popor, care a isbutit, printr'o muncă nelimitată, — plină de sacrificii, — şi o eroică luptă, întâiu să ţină piept cutropitorilor şi apoi să-şi refacă ţara printre primele de pe faţa pământului, — vine în ajutorul sportivilor din noua Românie, în sprijinul tineretului conştient din ţara noastră, îndemnat la truda de reclădire şi consolidare a păcii lumii.

Gestul Cehoslovaciei democrate, al sportivilor din ţara prietenă dela miază-noapte, este măreţ şi plin de semnificaţie.

Poate, ajutorul nu va fi masiv — e natural: şi Cehoslovacia a suferit loviturile răsboiului, — dar desigur sportivii noştri îi vor sesiza înnaltul sens, cei necuprins în cifre şi cantităţi.

Ajutorul nu va fi primit, — nu poate fi primit decât rar, — decât dela cei cu cari te-ai înfrăţit în dureri şi nevoi. Numai la ei poţi afla şi înţelegere, şi tovarăş trainic întru împărţirea satisfacţiilor.

Sportivii noştri înţeleg şi sunt recunoscători poporului prieten din Cehoslovacia.

c. naghi

Un match Suedia-Uruguay la Stockholm

STOCKHOLM. (Belgisport). — Federaţia suedeză de football duce tratative pentru organizarea unui match senzaţional: Suedia—Uruguay. Intâlnirea se va desfăşura în anul acesta la Stockholm.

O delegaţie de profesori

de Educaţie Fizică, primită de secretarul general al Ministerului Educaţiei Naţionale

In cursul zilei de ieri d. Petre Mirescu, Secretarul General al Ministerului Educaţiei Naţionale, a primit o delegaţie a profesoarelor şi profesorilor de educaţie fizică, având în frunte pe d. Inspector General M. Ionescu şi Ernest Lascăr.

Delegaţia a expus printr'un documentat memoriu problema educaţiei fizice în învăţământ, stăruind asupra situaţiei create acestei materii prin ultimele decizii privitoare la repartiţia de ore şi catedre.

D. Secretar General după ce a ascultat expunerea delegaţiei a precizat punctul de vedere al Ministerului asupra problemei educaţiei fizice şcolare stăruind asupra faptului că forurile superioare apreciază rolul educativ al acestei discipline şi-i acordă toată atenţia.

In ceace priveşte armonizarea programei şcolare — repartiţia de ore şi catedre, pentru educaţia fizică în şcolile de toate categoriile, d. Secretar General Mirescu a semnat chiar ieri o decizie prin care se institue o comisiune alcătuită din d-nii Toma Vasilescu, directorul general al învăţământului secundar, M. Ionescu, inspector general şi un profesor, comisie care urmează a întocmi şi prezenta lucrările cu privire la noua repartiţie de ore.

MOSCOVA A CAŞTIGAT MATCHUL DE PATINAJ

al celor patru oraşe

După o întrerupere de opt ani s'a disputat din nou la Leningrad tradiţionalul match al celor patru oraşe: Moscova, Leningrad, Gorki şi Sverdlovsk. Concursul a fost deschis de către maestrul emerit al sportului V. Proşin, care a ridicat pavilionul întrecerilor.

Prima probă care se dispută este 500 m. (femei). Isakova şi Jomula (amândouă din Moscova) inaugurează întrecerile. Isakova realizează 50,3 sec. Rezultatul acesta este însă întrecut de Valovova (Gorki) cu 50,1 sec.

Urmează 500 m. (bărbaţi). Proşin aleargă foarte bine şi realizează 45,1 sec. dar Kudriavţev reuşeşte 44,3 şi se clasează primul.

La 3000 metri campioana Uniunii Karelina a fost întrecută de către Isakova care a realizat 5-45,6 min.

S'au remarcat Holşcevnikova cu 5.51,3 min. şi Valovova 5.52,5 min.

Prima zi a concursurilor s'a încheiat cu alergarea pe 5000 m. Lupta a fost deschisă de Beliaev care a alergat împreună cu Serebriakov (Sverdlovsk) realizând 9:01,0.

Un deosebit interes a provocat duelul între Ipolittov şi Proşin, al cărui rezultat atârna greu în clasamentul general. Cu toate că ghiaţa nu era prea bună, Proşin a realizat 8:49,7, câştigând astfel un avantaj important pentru echipa lui. Rezultatul acesta părea imposibil de depăşit, dar totuşi Kurbatov printr'un efort excepţional, a reuşit 8,46,5 întrecând astfel pe Proşin. Este interesant de remarcat că stilul lui Kurbatov la curbe, aminteşte pe acela al campionului mondial Charles Matissen.

După aceste patru probe Moscova avea 15 puncte, Gorki 31, Leningrad 44 şi Sverdlovsk 60.

Probele decisive

După prima zi concursul a trebuit să fie întrerupt două zile din cauza urcării temperaturii. Reluarea întrecerilor s'a făcut la numai —2°, ghiaţa fiind nu prea bună.

Prima probă a opus pe distanţa de 1000 m. pe Valovova şi Isakova. După o cursă strânsă a învins Isakova cu 1'45,9; Holşcevnikova a realizat 1:46.

La 1500 metri (bărbaţi) s'a desfăşurat o luptă spectaculoasă între Kurbatov, Proşin, Ippolitov şi Beliaev. Cu 2:24-6 Proşin a câştigat şi această probă înaintea lui Kurbatov (2:26,4).

Campioana mondială Karelina a fost întrecută pe 5000 m. de către Holşcevnikova care a realizat 9:53,1 şi care a reuşit astfel să ocupe primul loc în clasamentul general, obţinând astfel un frumos succes după anii de întrerupere ai războiului. Iată clasamentul general femenin:

1. Holşcevnikova (Mosc.) 221,850
2. Isakova (M.) 222,280
3. Valovova (Gorki) 223,450
4. Karelina (M) 224.400
5. Selihova (L) 225.033

La 10.000 m (bărbaţi) cursa cea mai frumoasă, a opus pe Kurbatov lui Proşin. Campionul Uniunii s'a arătat şi de astă dată superior câştigând cu timpul de 18:19,5 m.

Astfel Proşin a câştigat primul loc în acest match cu 201,245 puncte. Urmează Ippolitov (M) 204.846; Beliaev (M) 205,498; Kurbatov (M) 205,925.

Pe echipe locul I l-a ocupat pentru a 8-a oară Moscova. Rezultatele concursului pot fi considerate superioare având în vedere calitatea gheţii şi timpul nefavorabil. Deasemeni de remarcat este îmbunătăţirea timpurilor la fond.

(După Sovietkii Sport).

Cu balonul rotund în jurul lumii

● Cisneros fostul inter dreapta al echipei „Gymnastia y Esgrima" din Buenos Aires, a fost achiziţionat de Racing Paris. Deoarece însă nu poate fi utilizat de către parisieni în acest sezon, Cisneros a fost împrumutat lui Angers din divizia 2-a.

● Invinsă de Irlanda (1-0) şi Portugalia (4-1) Spania începe să-şi dea seama că footballul său este în mare regres. Se pare că a hotărît ca începând din anul viitor să importe jucători, după remanierea totală a cadrelor sale.

● Se pare că argentinienii aplică în apărare un sistem de marcaj analog „M"-ului european.

● „Austria-Viena" va juca în Franţa în cursul lunii Mai. Adversari vor fi Angouleme şi Nantes.

● Alfred Brull fondatorul lu MTK., a constituit clubul legatar universal al fabuloasei sale averi (un milion dolari).

Palatul lui Brull va servi de aci înainte de „club-house" MTK-ului, — un stadion ultramodern va fi construit în capitala Ungariei. Se reaminteşte că Brull a fost asasinat la Auschwitz.

Astfel MTK a devenit clubul cel mai bogat din Europa.

● Gunar Nordhall, propus centru înaintaş pentru echipa Continentului de către suedezi, este obiectul unor oferte din partea lui Charlton.

Pe de altă parte Gunnar Gren inter dreapta, este deasemeni al lui Nordhall este deasemeni „curtat" de către Chelsea şi Arsenal. Gren Gunnar a marcat celebrului Ballabio în matchul cu Elveţia 3 goaluri şi este socotit al 3-lea sportiv al Suediei.

● Federaţia de football luxemburgheză are în programul său două întâlniri internaţionale:

17 Mai: Elveţia B.—Luxemburg.

21 Mai: Cehoslovacia—Luxemburg.

Relatări, date şi cifre

dela cel mai emoţionant campionat mondial de hockey pe ghiaţă

ROMANIA A INVINS BELGIA PENTRU A TREIA OARA IN TIMP DE.. 13 ANI. FRAŢII INCZE AU MARCAT 11 PUNCTE DIN TOTALUL DE 17. DRON, OBIECTUL UNUI CONCURS SPORTIV IN ZIARELE PRAGHEZE. FLAMAROPOL, ACEIAŞ ENIGMA

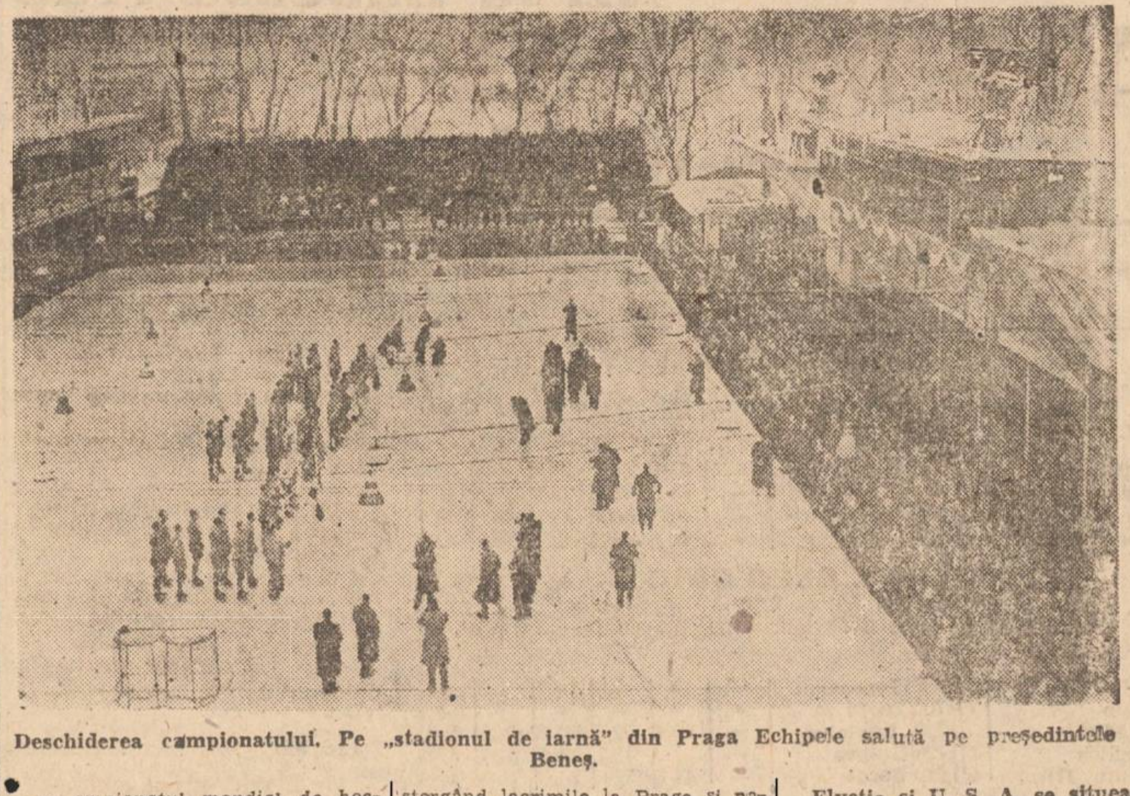

Deschiderea campionatului. Pe „stadionul de iarnă" din Praga Echipele salută pe preşedintele Beneş.

Campionatul mondial de hockey pe ghiaţă a fost pentru Praga un adevărat festival sportiv, terminat cu imensă bucurie după o trecătoare deziluzie.

Amărăciunea înfrângerii suferită din partea Suediei, spectrul acela tulburător al primului campionat mondial de hockey apropiat de Cehoslovacia dispărut din faţa miilor de entuziasmaţi, s'a compensat pe neaşteptate, căzând ca o pronie cerească prin victoria austriacă.

Şi Duminică pe bulevardele oraşului de aur, megafoanele proslăveau prin cântece biruinţa iar tineretul dansa.

Ecuaţia: Austria

Nimeni nu lua Austria în serios. Cununa de laur purtată în 1929 când a câştigat Campionatul Mondial s'a veştejit — an cu an — iar în ultimul timp a căzut. Anul acesta la Praga a început fără să arate prea multe.

Invinsă cu 5—0 de Elveţia şi 13-3 de Cehoslovacia, a stârnit oarecare interes când a dispus cu 6—5 de U. S. A.

Dar de aci şi până a învinge Suedia era totuşi drum lung.

Nici cehoslovacii nu mai credeau acest lucru posibil.

Totuşi, Austria s'a arătat „copilul teribil" al aceestui campionat, distrugând entuziasmul la Stockholm, ştergând lacrimile la Praga şi natural, înălţându-se pe sine.

Ghinionul Suediei

Cehoslovacia a câştigat campionatul însă aureola îi este umbrită de înfrângerea suferită dela suedezi.

Aşa ca un nor pe cer senin, Suedia a ratat o mare performanţă mondială în ultima instanţă, rămânându-i numai gloria de a fi învins pe campionii mondiali.

Dar atât este prea puţin.

Suedia s'a prezentat în acest campionat excepţional şi rămâne pentru viitor fruntaşă în hockeyul european şi oricând pretendentă la coroană.

GOAL-GETERII

1. **Cehoslovacia 85:** Zabrodsky 27, Drobny 14, Konopasek 14, Trojak 5, Stibor 6, Kus, Stovik, Pokorny, dr. Slama câte 3, Bonzek, Trousilek, Rozinak câte 2, unul în pr. poartă Belgia.

2. **Suedia 55:** Ljungman 20, Ericson 9, Nurmela 7, Johansson 6, Nilsson, Petersson câte 4, Landelius 3, Andersson 2.

3. **Austria 43:** Novak 15, Demmer 12, Feinstritzer 10, Zehetmayer, Wurmbrandt câte 3, Schneider 2, Walter, Staniek, Egger, Csöngei, câte 1.

4. **Elveţia 47:** R. Delnon 10, U. Poltera 8, Trepp 7, G. Poltera 7, O. Delnon 6, Verges, H. Delnon câte 3, Hinterkirscher 2, unul în pr. poartă România.

5. **U. S. A. 42:** Grant 7, Mc Intyre 6, Galipeau 5, Dugan, Rousseau, Boston câte 4, Van, Vernier, Cahoon câte 3, Heavern 2.

6. **Polonia 27:** Skarzynski 8, Czorich 5, Palus, Kolasa câte 4, Wolkowski 3, Gansiniec, Jasinsky câte 1, unul în pr. poartă Belgia.

7. **ROMANIA 17: Incze II 7, Incze I 4, Fenke 2, Dlugoş, Pană, Panenka, Tănase.**

8. **Belgia 15:** Eeckhout 5, van Reyschoot 3, Anciaux, Hartog câte 2, Lombard, Lekens, Hanever câte 1.

Clasamentul final

1.	Cehoslovacia	7	6	0	1	85:10	12
2.	Suedia	7	5	1	1	55:15	11
3.	Austria	7	5	0	2	49:32	10
4.	Elveţia	7	4	1	2	47:22	9
5.	U. S. A.	7	4	0	3	42:26	8
6.	Polonia	7	2	0	5	27:40	4
7.	ROMANIA	7	1	0	6	17:88	2
8.	Belgia	7	0	0	7	15:104	0

Elveţia şi U. S. A. se situează în locurile de mijloc ale clasamentului, deşi ultima poate revendica locul IV, prin faptul că a învins Elveţia cu 4—3, înregistrând astfel în acest campionat cea mai bună performanţă a sa.

Polonia trasează linia de demarcare între echipele fruntaşe şi codaşe, despărţind România şi Belgia de un lot de ţări participante net superioare.

Totuşi România are o performanţă

Prin victoria asupra Belgiei, România la a şasea participare la campionatul mondial de hockey, pentru a treia oară realizează aceiaşi performanţă în dauna aceleiaşi ţări: Belgia.

In 1934 la Milano, România învinge Belgia cu 3—2 pentru ca un an mai târziu, însă la Davos, victoria tot în matchul cu Belgia să ne aparţină cu scorul de 2—1.

Şi acum, după 12 ani la Praga, aceeiaşi Belgie este singura noastră consolare!

Norocul nostru şi soarta Belgiei!

La Praga tot fraţii Incze

Din cele 17 puncte marcate de echipa noastră, Incze I şi II sunt autorii a 11 din ele, demonstrând astfel că linia în care activează ei, este totdeauna cea mai productivă.

Dacă adaugăm şi cele 2 puncte marcate de Fenke, cu care aceştia au jucat în linie, înseamnă că Incze II, Incze I, Fenke, au fost baza echipei naţionale.

Flamaropol, curios, nu a marcat nimic iar Dlugoş unul singur şi aceştia dor sunt atacanţii valoroşi ai naţionalei. In fotografiile sosite Flamaropol nu se vede astfel s'ar puteea să fi fost chiar indisponibil.

Dron în ciuda celor 88 puncte primite a făcut partide curajoase, a fost mult simpatizat de publicul praghez constituind chiar obiect de concurs pentru cititorii presei sportive a campionatului mondial de hockey pe ghiaţă.

Békés a semnat pentru M. T. K. (Budapesta)

BUDAPESTA (Tavirodai). — Cunoscutul campion naţional de înnot (brasse) al României, Ladislau Békés, a semnat pentru clubul M. T. K.! El a venit la Budapesta pentru a urma cursurile universitare.

Amenajarea unei cabane

la lacul Floreasca

Refacerea Velodromului din Bellu şi intervenţia O S P-ului la N S B în chestiunea jucătorilor români transfugi, în discuţia Comitetului Executiv O.S.P. de eri

In şedinţa Comitetului Executiv OSP restrâns de eri dimineaţă s'au discutat următoarele chestiuni şi s'au adus următoarele decizii:

Faţă de situaţia jucătorilor români cari trec fraudulos frontiera pentru a juca fără extrădare în Ungaria sau pentru a trece de acolo în alte ţări, s'a decis, ca Direcţia Technică să elaboreze un memoriu adresat N. S. B.-ului (Comitetul Naţional de Sport al Ungariei) prin care să se ceară intervenţia acestui for la M. L. Sz. pentru clarificarea atitudinei acestui for.

S'a decis în principiu ca Federaţia Sporturilor Nautice să poată construi şi amenaja o baracă pe terenul federaţiei pe malul lacului Floreasca şi care să servească drept atelier de construcţie şi de reparaţie al ambarcaţiunilor aparţinând cluburilor. Tot aici se va amenaja un bufet, vestiare, etc.

Federaţia va elabora un buget al lucrării.

S'a luat în discuţie memoriul Federaţiei de Ciclism cu privire la refacerea velodromului de beton din Bellu. S'a acceptat în principiu amenajarea acestei piste, federaţia urmând a înainta un deviz al lucrărilor.

Această aprobare s'a dat pentru a permite cicliştilor cari s'au antrenat în sală în tot timpul iernii să continue antrenamentele pe velodrom în vederea concursurilor din acest an.

S'au tras la sorţi seriile

campionatelor mondiale de ping-pong

PARIS (Sportpress). — Campionatele mondiale de tennis de masă se dispută între 28 Februarie—7 Martie la Paris. S'au primit şi s'au închis înscrierile: 160 simplu domni, 63 simplu doamne, 64 dublu domni, 23 dublu doamne, 62 dublu mixt.

Pentru „Cupa Swaythling" (echipe naţionale domni) vor lupta 18 echipe în două serii:

Seria I-a: Cehoslovacia, Irlanda, Scoţia, Palestina, Suedia, Danemarca, Luxemburg Austria, Egipt.

Seria II: U. S. A., Franţa, Elveţia, Belgia, Anglia, Olanda, Ţara Galilor, Ungaria şi India.

Pentru „Cupa Corbillon" (echipe naţionale doamne) vor lupta 14 echipe, în două serii:

Seria I: Cehoslovacia, Luxemburg, Austria, Egipt, Ungaria, Ţara Galilor, Olanda.

Seria II: Anglia, U. S. A., Belgia, Elveţia, Suedia, Scoţia, Franţa.

Lucrările pe terenul VENUS

înaintează satisfăcător

Eri Comitetul Executiv a primit raportul controlorului însărcinat cu supravegherea lucrărilor depe terenul Venus.

Din acest raport s'a constatat, că majoritatea materialului necesar construcţiei este depozitat pe terenul Venus şi că lucrările de construcţie a tribunei de 110 metri sunt avansate.

Se procedează acum la începerea transei a doua de construcţii.

Se prevede că lucrările vor fi terminate conform programului stabilit.

Deşi timpul nefavorabil a întârziat oarecum mersul lucrărilor, se stărue asupra recuperării timpului pierdut atât a tribunelor cât şi a popicăriei de sub tribune.

O INTREBARE

pentru „Gazeta Sporturilor"

Zi de zi, constatăm din ce în ce cu mai multă amărăciune o totală indiferenţă a confratelui nostru pentru problemele esenţiale ale sportului românesc. Un absenteism în fixare de atitudine faţă de tot ceeace reprezintă structura mişcării sportive, ocolirea oricărui punct de vedere propriu în astfel de chestiuni, o pasivitate permanentă pentru tot ce interesează progresul sportului românesc. Nu crede oare „Gazeta Sporturilor" că problema educaţiei fizice şi sportului în licee este astăzi de natură să preocupe în cel mai mare grad tot ce este sportiv în ţara noastră?

Nu este de părere cu noi că presa, presa aceasta sportivă, de specialitate cum se spune, trebue să-şi facă un punct de onoare în a apăra educaţia fizică şi sportul, a le servi cu devotament şi a le sprijini desvoltarea?

Nu are aceiaşi opinie cu noi în susţinerea normalizării orelor de gimnastică în şcoli? Nu susţine teza că reducerea acestor are este o lovitură de pumnal în inima sportului românesc?

Este oare firesc să se treacă cu vederea această decizie care poate dărâma tot ce s'a construit pentru pătrunderea sportului dincolo de zidurile ce-l zăgăzuiau?

Să rămână fără, protest în coloanele Gazetei Sporturilor, acest act destructiv şi pentru sănătatea fizică şi pentru sport?

Am mai invitat odată confraţii noştri la un protest şi ni s'a răspuns că el ar fi platonic.

Dar acum când este vorba nu numai de pledoarie pentru înţelegerea sportului, ci chiar de viaţa lui, mai poate fi vorba de platonism?

Nu vrem să căutăm cauzele acestei tăceri. Invităm pe d-nii Roşianu Firu, Jeny Dumitrescu, Gâţu, Hidioşanu et Co., să ne răspundă şi am vrea să credem că este vorba numai de o simplă omisiune, fără îndoială nemotivată, însă oarecum reparată prin atitudinea hotărîtă pentru îndreptarea unei erori care minează existenţa întregului aparat de educaţie fizică şi sport.